

HOTARAREA Nr.9
PRIVIND MODIFICAREA ORGANIGramei ȘI STATULUI DE FUNCȚII PENTRU PERSONALUL DIN
APARATUL DE SPECIALITATE AL PRIMARULUI COMUNEI PREDEAL SĂRARI,
JUDEȚUL PRAHOVA

Consiliul Local al comunei Predeal Sărari județul Prahova, întrunit în ședința ordinară;

Având în vedere:

Expunerea de motive privind modificarea organigramei și a statului de funcții pentru personalul din aparatul de specialitate al primarului comunei Predeal Sărari, expunere întocmită de către domnul EUGEN TOADER primar al comunei;

Adresa nr.8411 din 11.05.2018 a Instituției Prefectului județul Prahova prin care ni se comunică, numărul maxim de posturi ce pot fi încadrate la nivelul unității administrativ teritoriale - comuna Predeal Sărari în anul 2018(24 din care 3 pentru poliția locală).

Avizul nr.13562 al Agenției Naționale a Funcționarilor Publici;

Prevederile art.VI din Ordonată de urgență nr.63/2010 pentru modificarea și completarea Legii nr.273/2006 privind finanțele publice locale, precum și pentru stabilirea unor măsuri financiare;

Prevederile art.107 din Legea nr.188/1999 privind Statutul funcționarilor publici (r2), cu modificările și completările ulterioare;

În temeiul art.36 alin.3, litera b), art.45, alin.1, art.115 alin.1, litera b) și art.46 din Legea nr.215/2001 - Legea administrației publice locale, republicată cu modificările și completările ulterioare;

HOTARASTE:

Art.1. Aprobă modificarea organigramei pentru aparatul de specialitate al primarului comunei Predeal Sărari, Județul Prahova, organigramă cuprinsă în anexa nr.1 ce face parte integrantă din prezența hotărâre.

Art.2. Aprobă modificarea statului de funcții și numărul posturilor și funcțiilor publice bugetate al aparatului de specialitate al primarului comunei Predeal Sărari, Județul Prahova, stat de funcții cuprins în anexa nr.2 ce face parte integrantă din prezența hotărâre.

Art.3. Difuzarea spre cei interesați a prezenței hotărâri se face prin grija secretarului comunei.

Adoptată în comună Predeal Sărari, Județul Prahova astăzi 25.FEBRUARIE.2019

PREȘEDINTE DE ȘEDINȚĂ
CONSILIER,
GEORGETA ȘTOICA



CONTRASEMENEAZĂ,
SECRETAR,
CONSTANTIN CHIȚU

| Ședință ordinară/ extraordinară/de îndată | Nr. consilieri în funcție | Nr. consilieri prezenți | Nr. voturi pentru | Nr. voturi contra | Nr. voturi abțineri |
|--|---------------------------|-------------------------|-------------------|-------------------|---------------------|
| Ședință ordinară | 10 | 9 | 9 | 0 | 0 |

ORGANIGRAMA

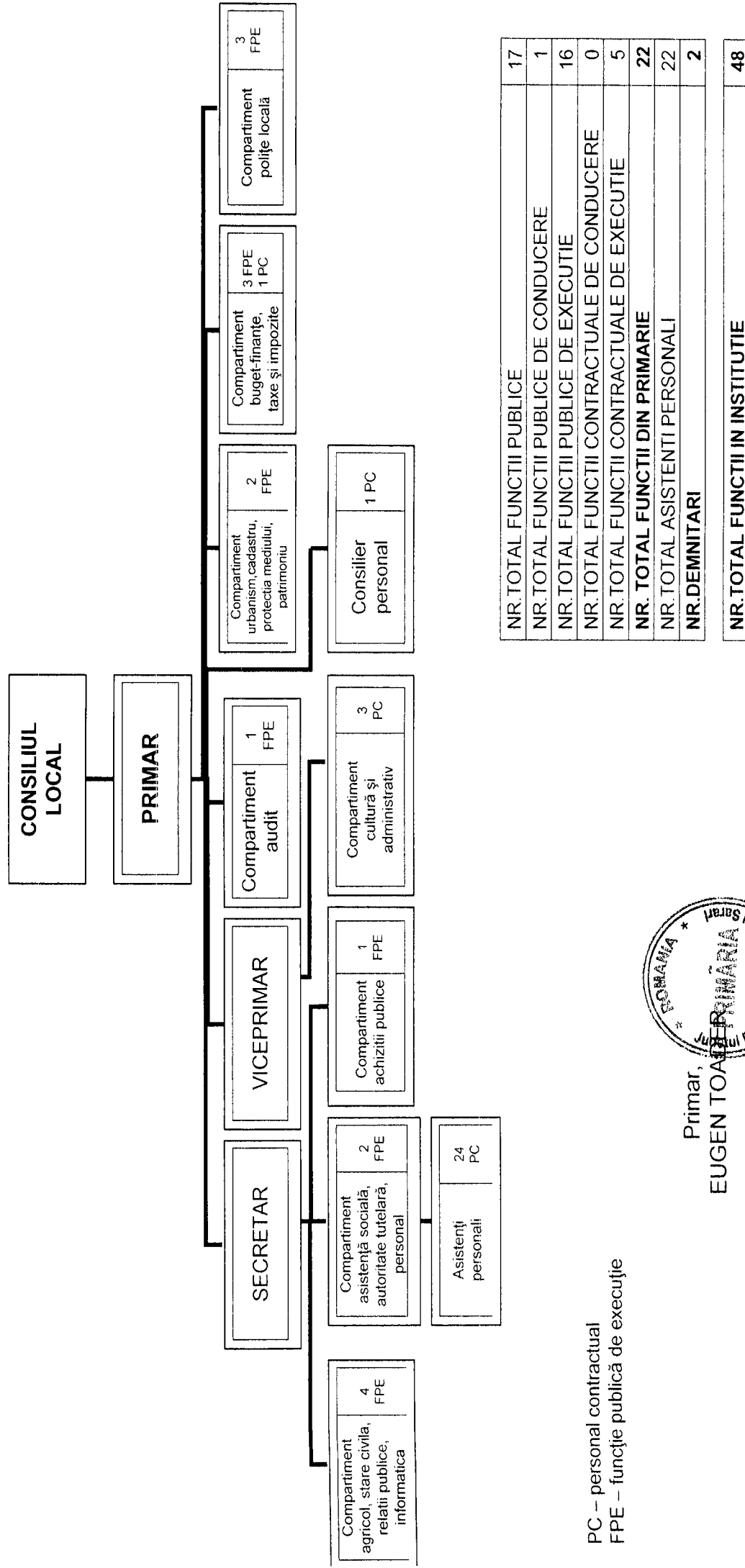

PC – personal contractual
FPE – funcție publică de execuție

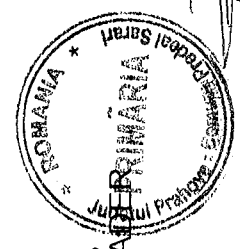

Primar,
EUGEN TOADER

| | |
|---|-----------|
| NR. TOTAL FUNCTII PUBLICE | 17 |
| NR. TOTAL FUNCTII PUBLICE DE CONDUCERE | 1 |
| NR. TOTAL FUNCTII PUBLICE DE EXECUTIE | 16 |
| NR. TOTAL FUNCTII CONTRACTUALE DE CONDUCERE | 0 |
| NR. TOTAL FUNCTII CONTRACTUALE DE EXECUTIE | 5 |
| NR. TOTAL FUNCTII DIN PRIMARIE | 22 |
| NR. TOTAL ASISTENTI PERSONALI | 22 |
| NR. DEMNITARI | 2 |
| NR. TOTAL FUNCTII IN INSTITUTIE | 48 |

STATUL DE FUNCTII
CU PERSONALUL DIN CADRUL APARATULUI DE SPECIALITATE AL PRIMARULUI
COMUNEI PREDEAL SARARI, JUDETUL PRAHOVA

| Nr. Crt. | STRUCTURA | FUNCTIE DE DEMNITATE PUBLICA | Funcția publică | | clasa | Grad profesional | Treapta de salarizare | Nivelul studiilor | Funcția contractuală | | Treapta profesională | Nivelul studiilor | Nivel de salarizare |
|---|----------------------------|------------------------------|-------------------------|--------------|-------|------------------|-----------------------|-------------------|----------------------------------|--------------|----------------------|-------------------|---------------------|
| | | | inalt functionar public | de conducere | | | | | de executie/ nivel de salarizare | de conducere | | | |
| A DEMNITARI | | | | | | | | | | | | | |
| 1 | TOADER EUGEN | Primar | | | | | | | | | | | |
| 2 | ENACHE TOMA ENACHE | Viceprimar | | | | | | | | | | | |
| B SECRETAR | | | | | | | | | | | | | |
| 1 | CHITU CONSTANTIN | | secretar | | 1 | 1 | S | | | | | | |
| C CONSILIER PERSONAL AL PRIMARULUI | | | | | | | | | | | | | |
| 1 | VACANT | | | | | | | | | 1 | | S | |
| D COMPARTIMENT AUDIT | | | | | | | | | | | | | |
| | VACANT | | | auditor | 1 | superior | S | | | | | | |
| E COMPARTIMENT AGRICOL, STARE CIVILA, RELATII PUBLICE, INFORMATICA | | | | | | | | | | | | | |
| 1 | ION SIMONA ANTONETA | | | Referent | 3 | superior | M | | | | | | |
| 2 | LUPEA ELENA STELIANA | | | Consilier | 1 | principal | S | | | | | | |
| 3 | STOICA SANDRA CRISTIANA | | | Consilier | 1 | asistent | S | | | | | | |
| 4 | VACANT | | | Consilier | 1 | debutant | S | | | | | | |
| F COMPARTIMENT ACHIZITII PUBLICE | | | | | | | | | | | | | |
| 1 | ISTRATE DANIEL CRISTIAN | | | inspector | 1 | superior | S | | | | | | |
| G COMPARTIMENT BUGET FINANTE, TAXE SI IMPOZITE | | | | | | | | | | | | | |
| 1 | RIZEA IRIS ELENA | | | Consilier | 1 | asistent | S | | | | | | |
| 2 | VACANT | | | Consilier | 1 | principal | S | | | | | | |
| 3 | COJOCARU IRINA | | | Referent | 3 | superior | M | | | | | | |
| 4 | COMAN CIPRIAN ADRIAN | | | | | | | | | casier | 1 | M | 1 |
| H COMPARTIMENT ASISTENTA SOCIALA, AUTORITATE TUTELARA, PERSONAL | | | | | | | | | | | | | |
| 1 | IORDACHE MADALIN ALEXANDRU | | | Consilier | 1 | asistent | S | | | | | | |
| 2 | VACANT | | | Consilier | 1 | debutant | S | | | | | | |
| I COMPARTIMENT URBANISM, CADASTRU, PROTECTIA MEDIULUI, PATRIMONIU | | | | | | | | | | | | | |
| 1 | RAICU RALUCA ROXANA | | | Referent | 3 | asistent | M | | | | | | |
| 2 | PARASCHIVESCU ANITTA MARIA | | | Consilier | 1 | principal | S | | | | | | |
| J COMPARTIMENT CULTURA SI ADMINISTRATIV | | | | | | | | | | | | | |
| 1 | BOGDAN ANICA | | | | | | | | | Guard | 1 | G | 1 |
| 2 | IORDACHE GELU | | | | | | | | | Sofer | 1 | G | 1A |
| 3 | VACANT | | | | | | | | | Muncitor | | G | 1 |

K COMPARTIMENT POLITIE LOCALA

| | | | | | | | | | | |
|---|-------------------|--|--|--|------------|------------|---|--|--|--|
| 1 | BAHUDU CONSTANTIN | | | | Pol. Local | 3 superior | M | | | |
| 2 | VILSAN ION VIOREL | | | | Pol. Local | 3 superior | M | | | |
| 3 | PAVEL ION | | | | Pol. Local | 3 superior | M | | | |



| | | |
|---|--|-----------|
| NR. TOTAL FUNCTII PUBLICE | | 17 |
| NR. TOTAL FUNCTII PUBLICE DE CONDUCERE | | 1 |
| NR. TOTAL FUNCTII PUBLICE DE EXECUTIE | | 16 |
| NR. TOTAL FUNCTII CONTRACTUALE DE CONDUCERE | | 0 |
| NR. TOTAL FUNCTII CONTRACTUALE DE EXECUTIE | | 5 |
| NR. TOTAL FUNCTII DIN PRIMARIE | | 22 |
| NR. TOTAL ASISTENTI PERSONALI | | 22 |
| NR. DEMNITARI | | 2 |

| | | |
|--|--|-----------|
| NR. TOTAL FUNCTII IN INSTITUTIE | | 48 |
|--|--|-----------|