

ROMÂNIA  
JUDEȚUL PRAHOVA  
COMUNA PREDEAL SĂRARI  
CONSILIUL LOCAL

HOTARAREA Nr.22  
PRIVIND MODIFICAREA ORGANIGramei ȘI STATULUI DE FUNCȚII PENTRU PERSONALUL DIN  
APARATUL DE SPECIALITATE AL PRIMARULUI COMUNEI PREDEAL SĂRARI,  
JUDEȚUL PRAHOVA

Consiliul Local al comunei Predeal Sărari județul Prahova, întrunit în ședința ordinară;

Având în vedere:

Expunerea de motive privind modificarea organigramei și a statului de funcții pentru personalul din aparatul de specialitate al primarului comunei Predeal Sărari, expunere întocmită de către domnul EUGEN TOADER primar al comunei;

Adresa nr.8411 din 11.05.2018 a Instituției Prefectului județul Prahova prin care ni se comunică, numărul maxim de posturi ce pot fi încadrate la nivelul unității administrativ teritoriale - comuna Predeal Sărari în anul 2018(24 din care 3 pentru poliția locală).

Avizul nr.13562 al Agenției Naționale a Funcționarilor Publici;

Prevederile art.VI din Ordonată de urgență nr.63/2010 pentru modificarea și completarea Legii nr.273/2006 privind finanțele publice locale, precum și pentru stabilirea unor măsuri financiare;

Prevederile art.107 din Legea nr.188/1999 privind Statutul funcționarilor publici (r2), cu modificările și completările ulterioare;

În temeiul art.36 alin.3, litera b), art.45, alin.1, art.115 alin.1, litera b) și art.46 din Legea nr.215/2001 - Legea administrației publice locale, republicată cu modificările și completările ulterioare;

HOTARASTE:

Art.1. Aprobă modificarea organigramei pentru aparatul de specialitate al primarului comunei Predeal Sărari, Județul Prahova, organigramă cuprinsă în anexa nr.1 ce face parte integrantă din prezența hotărâre.

Art.2. Aprobă modificarea statului de funcții și numărul posturilor și funcțiilor publice bugetate al aparatului de specialitate al primarului comunei Predeal Sărari, Județul Prahova, stat de funcții cuprins în anexa nr.2 ce face parte integrantă din prezența hotărâre.

Art.3. Difuzarea spre cei interesați a prezenței hotărâri se face prin grija secretarului comunei.  
Adoptată în comună Predeal Sărari, Județul Prahova astăzi 15.MAI.2019

PRESEDINTE DE SEDINȚĂ,  
CONSILIER,  
CONSTANTIN ALEXE

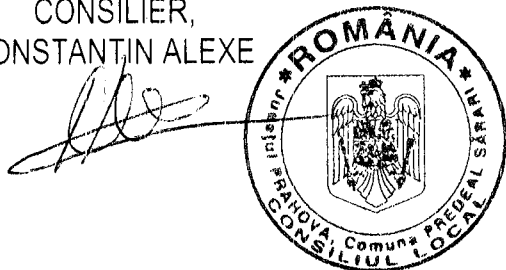

CONTRASEMNEAZĂ,  
SECRETAR  
CONSTANTIN CHIȚU

Ședință ordinară/ Extraordinară/de îndată	Nr. consilieri în funcție	Nr. consilieri prezenți	Nr. voturi pentru	Nr. voturi contra	Nr. voturi abțineri
ordinară	10	10	10	0	0

ORGANIGRAMA

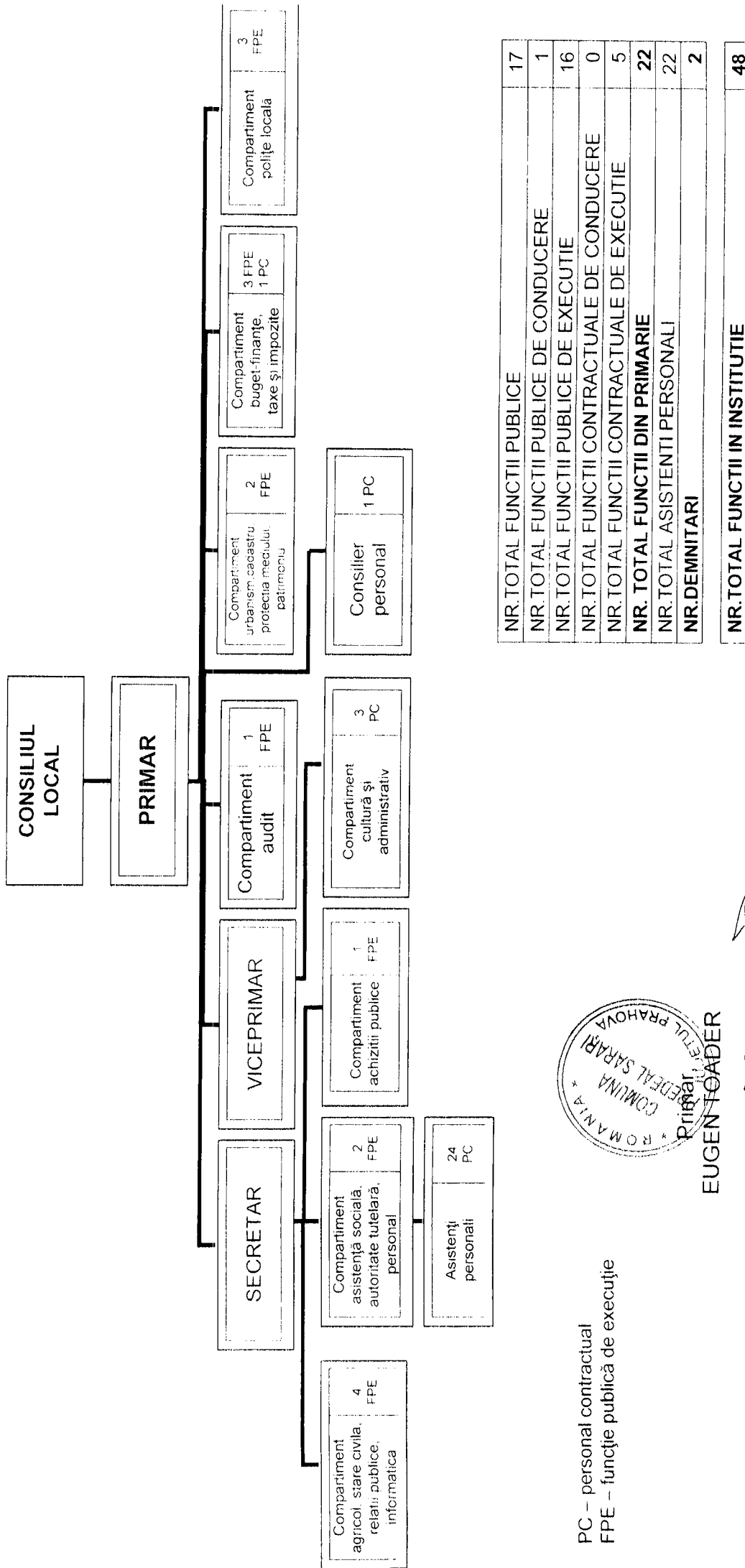

PC – personal contractual  
FPE – funcție publică de execuție



EUGEN TOADER

NR.TOTAL FUNCTII PUBLICE	17
NR.TOTAL FUNCTII PUBLICE DE CONDUCERE	1
NR.TOTAL FUNCTII PUBLICE DE EXECUTIE	16
NR.TOTAL FUNCTII CONTRACTUALE DE CONDUCERE	0
NR.TOTAL FUNCTII CONTRACTUALE DE EXECUTIE	5
<b>NR. TOTAL FUNCTII DIN PRIMARIE</b>	<b>22</b>
NR.TOTAL ASISTENTI PERSONALI	22
<b>NR.DEMNITARI</b>	<b>2</b>
<b>NR.TOTAL FUNCTII IN INSTITUTIE</b>	<b>48</b>

STATUL DE FUNCTII  
CU PERSONALUL DIN CADRUL APARATULUI DE SPECIALITATE AL PRIMARULUI  
COMUNEI PREDEAL SARARI, JUDETUL PRAHOVA

Nr. Crt.	STRUCTURA	FUNCTIE DE DEMNITATE PUBLICA	Funcția publică		clasa profesională	Grad profesional	Treapta de salarizare	Nivelul studiilor	Funcția contractuală		Treapta profesională	Nivelul studiilor	Nivel de salarizare
			inalt functionar public	de conducere					de executie/ nivel de salarizare	de conducere			
<b>A DEMNITARI</b>													
1	TOADER EUGEN	Primar											
2	ENACHE TOMA ENACHE	Viceprimar											
<b>B SECRETAR</b>													
1	CHITU CONSTANTIN		secretar		1	1	S						
<b>C CONSILIER PERSONAL AL PRIMARULUI</b>													
1	VACANT									1		S	
<b>D COMPARTIMENT AUDIT</b>													
VACANT			auditor		1	superior	S						
<b>E COMPARTIMENT AGRICOL, STARE CIVILA, RELATII PUBLICE, INFORMATICA</b>													
1	ION SIMONA ANTONETA		Referent		3	superior	M						
2	LUPEA ELENA STELIANA		Consilier		1	principal	S						
3	STOICA SANDRA CRISTIANA		Consilier		1	asistent	S						
4	VACANT		Consilier		1	debutant	S						
<b>F COMPARTIMENT ACHIZITII PUBLICE</b>													
1	ISTRATE DANIEL CRISTIAN		inspector		1	superior	S						
<b>G COMPARTIMENT BUGET FINANTE, TAXE SI IMPOZITE</b>													
1	RIZEA IRIS ELENA		Consilier		1	asistent	S						
2	VACANT		Consilier		1	principal	S						
3	COJOCARU IRINA		Referent		3	superior	M						
4	COMAN CIPRIAN ADRIAN									casier	1	M	1
<b>H COMPARTIMENT ASISTENTA SOCIALA, AUTORITATE TUTELARA, PERSONAL</b>													
1	JORDACHE MADALIN ALEXANDRU		Consilier		1	asistent	S						
2	VACANT		Consilier		1	debutant	S						
<b>I COMPARTIMENT URBANISM, CADASTRU, PROTECTIA MEDIULUI, PATRIMONIU</b>													
1	RAICU RALUCA ROXANA		Referent		3	asistent	M						
2	PARASCHIVESCU ANITTA MARIA		Consilier		1	principal	S						
<b>J COMPARTIMENT CULTURA SI ADMINISTRATIV</b>													
1	VACANT									Guard deb		G	1
2	JORDACHE GELU									Sofer	1	G	1A
3	VACANT									Muncitor nec	1	G	1

K COMPARTIMENT POLITIE LOCALA

1	BAHUTU CONSTANTIN				3 superior	M				
2	VILSAN ION VIOREL				3 superior	M				
3	PAVEL ION				3 superior	M				



PRIMAR,  
EUGEN TOADER

*[Handwritten signature]*

NR. TOTAL FUNCTII PUBLICE		17
NR. TOTAL FUNCTII PUBLICE DE CONDUCERE		1
NR. TOTAL FUNCTII PUBLICE DE EXECUTIE		16
NR. TOTAL FUNCTII CONTRACTUALE DE CONDUCERE		0
NR. TOTAL FUNCTII CONTRACTUALE DE EXECUTIE		5
<b>NR. TOTAL FUNCTII DIN PRIMARIE</b>		<b>22</b>
NR. TOTAL ASISTENTI PERSONALI		22
<b>NR. DEMNITARI</b>		<b>2</b>

<b>NR. TOTAL FUNCTII IN INSTITUTIE</b>		<b>48</b>
--	--	-----------